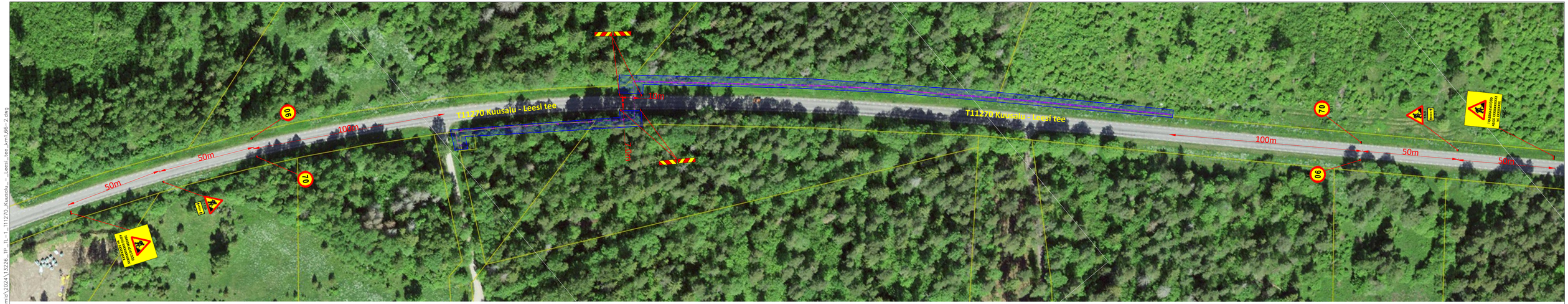

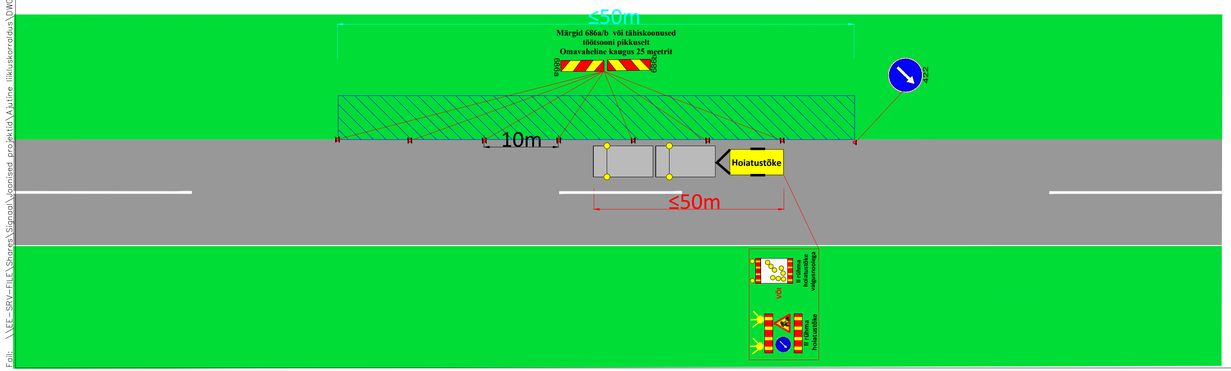

Märkused:

1. Enne joonisel toodud liikluskorraldusvahendite paigaldamist kooskõlastada joonis Transpordiametis.
2. Töötsooni tähistamisel lähtuda Majandus- ja taristuministri määrusest nr 43 "Nõuded ajutisele liikluskorraldusele".

Juhul kui tehnika asub sõiduteel tuleks kasutada tüüpskeemi

Tingmärgid:

- 158 — Projekteeritud ajutine liiklusmärk
- Töötsoon
- Hoiatustõke — Hoiatustõke

SIGNAAL	AS Signaal TM Liimi 3, Tallinn 10621 Tel 656 3532 signaal@signaal.ee ELK000009, EEP002572		Joonis	Ajutise liikluskorralduse joonis	
			Projekt	Trassi kaevetööd	
Projekteerija	C.Müür		Asukoht	T11270 Kuusalu-Leesi tee km 1,66-2	
Assistent	K.Säljarova				
	Tel 5326 8672		Tellija	RPE Liikluskorraldus OÜ, Ranna tee 13, Tabasalu; tel 646 1616	
Kuupäev	Mõõtkava	Töö nr	Staadium	Joonise nr [nr-leht[lehti]]	
22.02.2024	1:1500	13226	Tööprojekt	TL-1-1(1)	

Fail: \\EE-SRV-FILES\Share\Signaal_joonised projektid\Ajutine liikluskorraldus\DWG skeemid\2024\13226_TP_TL-1_T11270_Kuusalu_-_Leesi_tee_km1,66-2.dwg